



平成29年12月26日(火)
午前11時00分 解禁

【照会先】
茨城労働局職業安定部職業安定課
課長 栗原 智子
地方労働市場情報官 生天目 寿幸
電話 029-224-6218

県内の雇用情勢の概況（平成29年11月内容）

- 有効求人倍率は、**1.50倍**で、前月に比べて0.01ポイント上回りました。
- 新規求人倍率は、**1.99倍**で、前月に比べて0.40ポイント下回りました。
- 県内の雇用情勢は、着実に改善が進んでいます。

(注：求人倍率は季節調整値)

1 求人倍率

有効求人倍率は、**1.50倍**で、前月に比べて0.01ポイント上回りました。

新規求人倍率は、**1.99倍**で、前月に比べて0.40ポイント下回りました。

原数値では、有効求人倍率が1.58倍(前年同月差0.24ポイント増加)、新規求人倍率が2.26倍(前年同月差0.15ポイント増加)となりました。

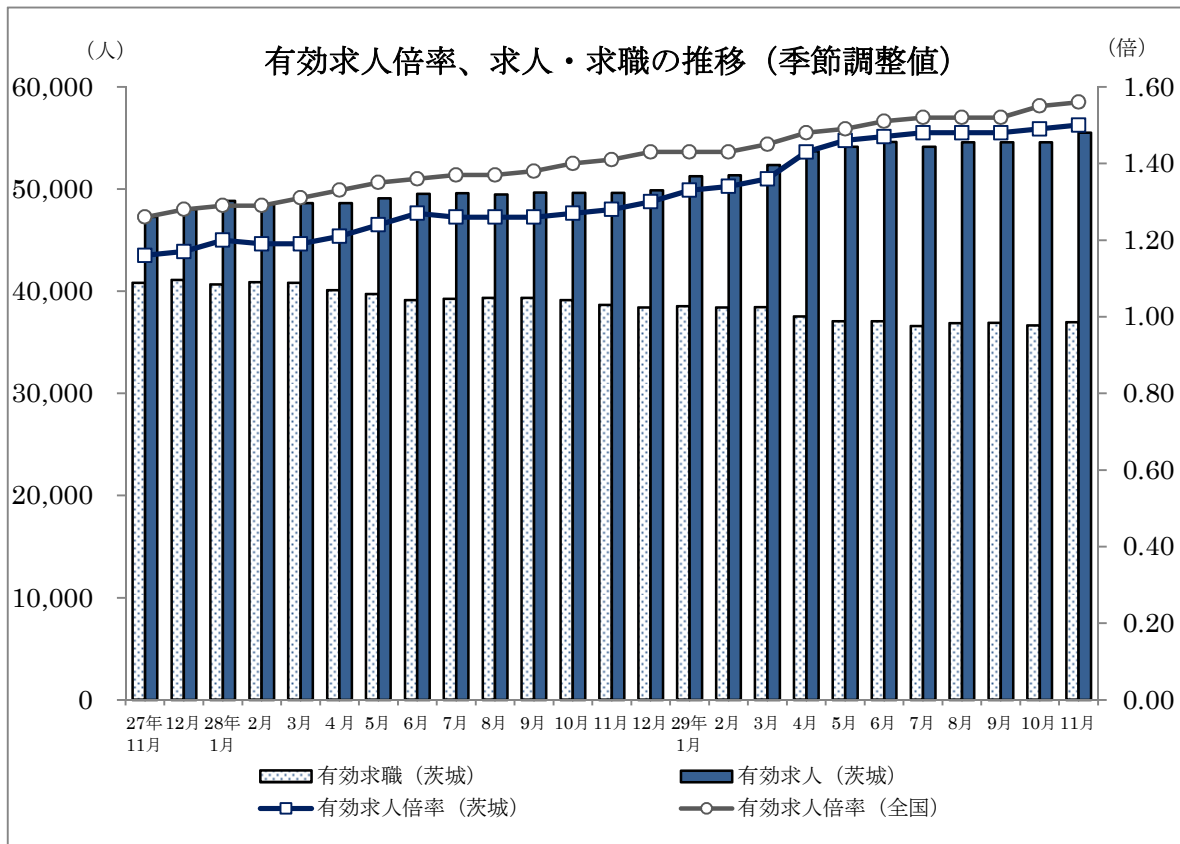

(注) 月別の数値は季節調整値です。なお、平成28年12月以前の数値は、平成29年1月分公表時に新季節指数により改訂されています。

2 求人の動き

新規求人数は**18,169人**で、前年同月比5.9%増と13ヶ月連続で増加しました。

新規求人数を雇用形態別にみると、パートタイムを除く常用の求人は前年同月比12.3%の増加、常用的パートタイムの求人は同4.1%の減少となりました。

なお、正社員の新規求人数は同12.4%の増加となりました。

新規求人数を産業別でみると、増加となった主な産業は「教育、学習支援業」（前年同月比60.7%増）、「サービス業」（同29.2%増）、「建設業」（同26.6%増）などです。

一方、前年同月との比較で減少となった産業は、「情報通信業」（前年同月比18.2%減）、「宿泊業、飲食サービス業」（同14.5%減）、「卸売業、小売業」（同14.1%減）などです。

有効求人数は**56,178人**で、前年同月比11.6%増と25ヶ月連続で増加しました。

3 求職の動き

新規求職申込件数は**8,026件**で、前年同月比1.1%減と14ヶ月連続で減少しました。

新規求職を雇用形態別にみると、パートタイムを除く常用が前年同月比2.3%の減少、常用的パートタイムは同1.8%の増加となりました。

有効求職者数は**35,628人**で、前年同月比5.0%減と52ヶ月連続で減少しました。

4 失業の動き

失業の動きを雇用保険業務でみると、雇用保険失業給付受給資格決定件数は**1,907件**で、前年同月比2.1%減と6ヶ月連続で減少しました。

雇用保険受給者実人員は、**7,401人**で、前年同月比5.5%減と50ヶ月連続で減少しました。

雇用保険被保険者資格喪失者数のうち事業主都合離職者数は**412人**で、前年同月比14.4%の増加となりました。

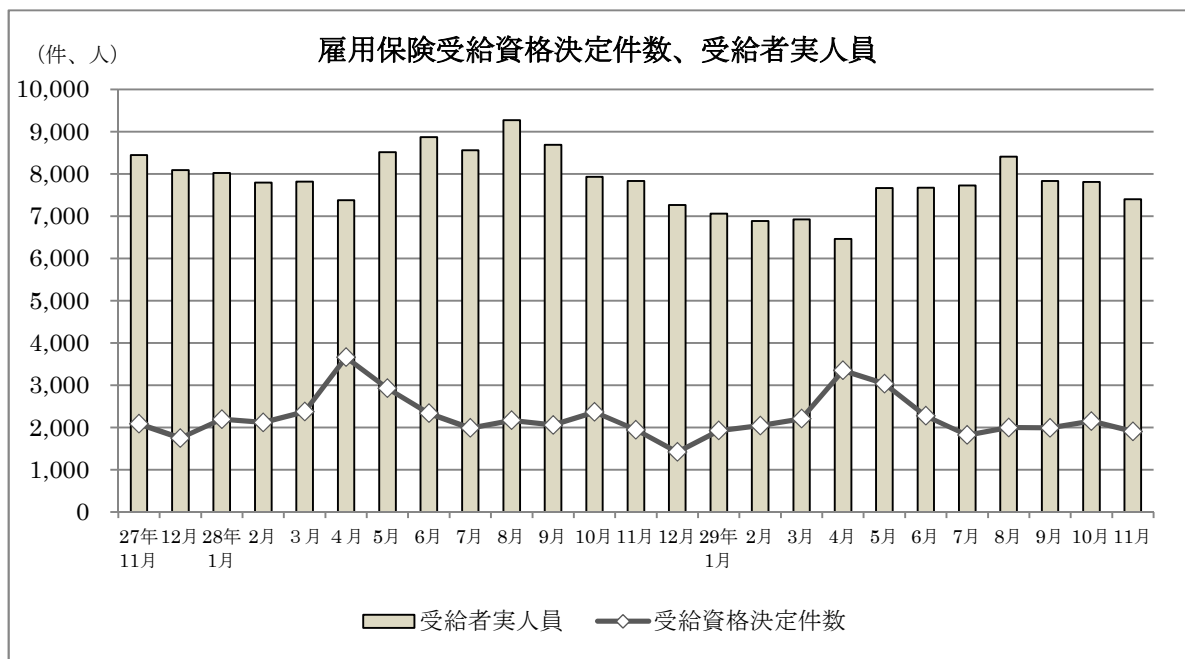

5 全国の動き

厚生労働省発表の平成29年11月の全国平均の有効求人倍率は1.56倍で、前月に比べて0.01ポイント上回りました。新規求人倍率は2.37倍で、前月に比べて0.01ポイント上回りました。

(注：求人倍率は季節調整値)

一般職業紹介状況推移(新規学卒者を除きパートタイムを含む)

| | 月間有効求職者数 | | 月間有効求人数 | | 有効求人倍率 | | 新規求職申込件数 | | 新規求人数 | | 新規求人倍率 | | 就職件数 |
|--------|----------|--------|---------|--------|--------|------|----------|--------|--------|--------|--------|------|-------|
| | 季節調整値 | 原数値 | 季節調整値 | 原数値 | 季節調整値 | 原数値 | 季節調整値 | 原数値 | 季節調整値 | 原数値 | 季節調整値 | 原数値 | 原数値 |
| | (人) | (人) | (人) | (人) | (倍) | (倍) | (件) | (件) | (人) | (人) | (倍) | (倍) | (件) |
| 平成24年度 | - | 48,253 | - | 38,569 | - | 0.80 | - | 11,967 | - | 14,362 | - | 1.20 | 3,862 |
| 平成25年度 | - | 46,730 | - | 40,562 | - | 0.87 | - | 11,479 | - | 15,150 | - | 1.32 | 3,801 |
| 平成26年度 | - | 43,022 | - | 46,385 | - | 1.08 | - | 11,079 | - | 17,004 | - | 1.53 | 3,677 |
| 平成27年度 | - | 40,969 | - | 47,401 | - | 1.16 | - | 10,532 | - | 17,174 | - | 1.63 | 3,474 |
| 平成28年度 | - | 39,075 | - | 50,009 | - | 1.28 | - | 9,841 | - | 18,066 | - | 1.84 | 3,304 |
| 28年 1月 | 40,652 | 37,157 | 48,831 | 48,599 | 1.20 | 1.31 | 10,008 | 10,554 | 18,347 | 20,249 | 1.83 | 1.92 | 2,785 |
| 2月 | 40,885 | 39,651 | 48,498 | 51,261 | 1.19 | 1.29 | 10,421 | 11,548 | 16,951 | 18,963 | 1.63 | 1.64 | 3,377 |
| 3月 | 40,821 | 42,401 | 48,630 | 52,416 | 1.19 | 1.24 | 10,141 | 11,604 | 17,291 | 17,633 | 1.71 | 1.52 | 4,768 |
| 4月 | 40,096 | 43,298 | 48,628 | 48,525 | 1.21 | 1.12 | 9,921 | 12,635 | 17,832 | 17,446 | 1.80 | 1.38 | 3,666 |
| 5月 | 39,712 | 42,654 | 49,086 | 46,895 | 1.24 | 1.10 | 9,895 | 10,464 | 17,551 | 16,502 | 1.77 | 1.58 | 3,477 |
| 6月 | 39,116 | 41,053 | 49,526 | 47,240 | 1.27 | 1.15 | 10,027 | 9,938 | 17,816 | 16,844 | 1.78 | 1.69 | 3,499 |
| 7月 | 39,250 | 39,765 | 49,577 | 47,331 | 1.26 | 1.19 | 10,054 | 9,055 | 18,104 | 17,776 | 1.80 | 1.96 | 3,039 |
| 8月 | 39,355 | 39,182 | 49,476 | 48,055 | 1.26 | 1.23 | 9,942 | 9,226 | 17,752 | 17,394 | 1.79 | 1.89 | 2,953 |
| 9月 | 39,348 | 39,452 | 49,655 | 50,207 | 1.26 | 1.27 | 9,796 | 10,183 | 18,054 | 18,463 | 1.84 | 1.81 | 3,412 |
| 10月 | 39,124 | 39,398 | 49,616 | 51,087 | 1.27 | 1.30 | 9,907 | 9,908 | 18,151 | 19,003 | 1.83 | 1.92 | 3,384 |
| 11月 | 38,646 | 37,487 | 49,632 | 50,325 | 1.28 | 1.34 | 9,191 | 8,114 | 17,441 | 17,150 | 1.90 | 2.11 | 3,054 |
| 12月 | 38,413 | 34,269 | 49,857 | 48,369 | 1.30 | 1.41 | 9,753 | 6,841 | 18,404 | 15,822 | 1.89 | 2.31 | 2,713 |
| 29年 1月 | 38,521 | 35,116 | 51,240 | 51,102 | 1.33 | 1.46 | 9,803 | 10,441 | 19,202 | 21,349 | 1.96 | 2.04 | 2,668 |
| 2月 | 38,416 | 37,379 | 51,343 | 54,542 | 1.34 | 1.46 | 9,573 | 10,391 | 18,045 | 20,306 | 1.88 | 1.95 | 3,236 |
| 3月 | 38,437 | 39,844 | 52,356 | 56,424 | 1.36 | 1.42 | 9,622 | 10,892 | 18,544 | 18,739 | 1.93 | 1.72 | 4,550 |
| 4月 | 37,526 | 40,562 | 53,707 | 53,675 | 1.43 | 1.32 | 9,478 | 11,756 | 20,206 | 19,578 | 2.13 | 1.67 | 3,660 |
| 5月 | 37,047 | 40,014 | 54,121 | 51,853 | 1.46 | 1.30 | 9,090 | 10,109 | 18,584 | 17,794 | 2.04 | 1.76 | 3,393 |
| 6月 | 37,059 | 39,053 | 54,593 | 52,295 | 1.47 | 1.34 | 9,353 | 9,416 | 19,158 | 18,409 | 2.05 | 1.96 | 3,457 |
| 7月 | 36,602 | 37,228 | 54,140 | 52,056 | 1.48 | 1.40 | 8,987 | 8,187 | 19,399 | 19,290 | 2.16 | 2.36 | 2,934 |
| 8月 | 36,867 | 36,635 | 54,584 | 53,334 | 1.48 | 1.46 | 9,709 | 8,735 | 19,180 | 18,975 | 1.98 | 2.17 | 2,783 |
| 9月 | 36,891 | 37,064 | 54,563 | 55,070 | 1.48 | 1.49 | 9,339 | 9,606 | 19,196 | 19,563 | 2.06 | 2.04 | 3,317 |
| 10月 | 36,659 | 37,114 | 54,563 | 56,511 | 1.49 | 1.52 | 8,567 | 8,983 | 20,506 | 22,114 | 2.39 | 2.46 | 3,247 |
| 11月 | 36,966 | 35,628 | 55,517 | 56,178 | 1.50 | 1.58 | 9,428 | 8,026 | 18,787 | 18,169 | 1.99 | 2.26 | 2,914 |
| 12月 | | | | | | | | | | | | | |

| | | | | | | | | | | | | | |
|--------|-------|-------|-------|------|--------|------|-------|--------|-------|-------|--------|--------|--------|
| 平成24年度 | - | ▲ 5.1 | - | 9.8 | - | 0.11 | - | ▲ 6.4 | - | 5.5 | - | 0.13 | 0.7 |
| 平成25年度 | - | ▲ 3.2 | - | 5.2 | - | 0.07 | - | ▲ 4.1 | - | 5.5 | - | 0.12 | ▲ 1.6 |
| 平成26年度 | - | ▲ 7.9 | - | 14.4 | - | 0.21 | - | ▲ 3.5 | - | 12.2 | - | 0.21 | ▲ 3.3 |
| 平成27年度 | - | ▲ 4.8 | - | 2.2 | - | 0.08 | - | ▲ 4.9 | - | 1.0 | - | 0.10 | ▲ 5.5 |
| 平成28年度 | - | ▲ 4.6 | - | 5.5 | - | 0.12 | - | ▲ 6.6 | - | 5.2 | - | 0.21 | ▲ 4.9 |
| 28年 1月 | ▲ 1.1 | ▲ 4.1 | 1.8 | 5.9 | 0.03 | 0.13 | ▲ 7.4 | ▲ 11.7 | 6.4 | 10.4 | 0.24 | 0.39 | ▲ 7.3 |
| 2月 | 0.6 | ▲ 4.0 | ▲ 0.7 | 3.9 | ▲ 0.01 | 0.09 | 4.1 | ▲ 2.3 | ▲ 7.6 | ▲ 2.6 | ▲ 0.20 | ▲ 0.01 | ▲ 1.7 |
| 3月 | ▲ 0.2 | ▲ 4.8 | 0.3 | 2.9 | 0.00 | 0.10 | ▲ 2.7 | ▲ 6.4 | 2.0 | 1.2 | 0.08 | 0.11 | ▲ 5.0 |
| 4月 | ▲ 1.8 | ▲ 5.1 | ▲ 0.0 | 2.5 | 0.02 | 0.08 | ▲ 2.2 | ▲ 10.0 | 3.1 | 5.0 | 0.09 | 0.20 | ▲ 18.2 |
| 5月 | ▲ 1.0 | ▲ 3.1 | 0.9 | 7.4 | 0.03 | 0.11 | ▲ 0.3 | ▲ 0.4 | ▲ 1.6 | 9.3 | ▲ 0.03 | 0.14 | ▲ 1.8 |
| 6月 | ▲ 1.5 | ▲ 4.8 | 0.9 | 7.2 | 0.03 | 0.13 | 1.3 | ▲ 9.1 | 1.5 | 2.8 | 0.01 | 0.19 | ▲ 5.8 |
| 7月 | 0.3 | ▲ 5.1 | 0.1 | 5.0 | ▲ 0.01 | 0.11 | 0.3 | ▲ 11.5 | 1.6 | 1.3 | 0.02 | 0.24 | ▲ 13.8 |
| 8月 | 0.3 | ▲ 3.5 | ▲ 0.2 | 3.7 | 0.00 | 0.09 | ▲ 1.1 | ▲ 1.1 | ▲ 1.9 | 2.9 | ▲ 0.01 | 0.08 | ▲ 2.3 |
| 9月 | ▲ 0.0 | ▲ 1.6 | 0.4 | 8.2 | 0.00 | 0.11 | ▲ 1.5 | 0.9 | 1.7 | 17.8 | 0.05 | 0.26 | 1.7 |
| 10月 | ▲ 0.6 | ▲ 4.2 | ▲ 0.1 | 4.4 | 0.01 | 0.11 | 1.1 | ▲ 11.1 | 0.5 | ▲ 3.1 | ▲ 0.01 | 0.16 | ▲ 1.3 |
| 11月 | ▲ 1.2 | ▲ 4.4 | 0.0 | 4.9 | 0.01 | 0.12 | ▲ 7.2 | ▲ 6.6 | ▲ 3.9 | 4.5 | 0.07 | 0.22 | 3.7 |
| 12月 | ▲ 0.6 | ▲ 6.7 | 0.5 | 3.6 | 0.02 | 0.14 | 6.1 | ▲ 11.5 | 5.5 | 5.5 | ▲ 0.01 | 0.37 | ▲ 1.4 |
| 29年 1月 | 0.3 | ▲ 5.5 | 2.8 | 5.2 | 0.03 | 0.15 | 0.5 | ▲ 1.1 | 4.3 | 5.4 | 0.07 | 0.12 | ▲ 4.2 |
| 2月 | ▲ 0.3 | ▲ 5.7 | 0.2 | 6.4 | 0.01 | 0.17 | ▲ 2.3 | ▲ 10.0 | ▲ 6.0 | 7.1 | ▲ 0.08 | 0.31 | ▲ 4.2 |
| 3月 | 0.1 | ▲ 6.0 | 2.0 | 7.6 | 0.02 | 0.18 | 0.5 | ▲ 6.1 | 2.8 | 6.3 | 0.05 | 0.20 | ▲ 4.6 |
| 4月 | ▲ 2.4 | ▲ 6.3 | 2.6 | 10.6 | 0.07 | 0.20 | ▲ 1.5 | ▲ 7.0 | 9.0 | 12.2 | 0.20 | 0.29 | ▲ 0.2 |
| 5月 | ▲ 1.3 | ▲ 6.2 | 0.8 | 10.6 | 0.03 | 0.20 | ▲ 4.1 | ▲ 3.4 | ▲ 8.0 | 7.8 | ▲ 0.09 | 0.18 | ▲ 2.4 |
| 6月 | 0.0 | ▲ 4.9 | 0.9 | 10.7 | 0.01 | 0.19 | 2.9 | ▲ 5.3 | 3.1 | 9.3 | 0.01 | 0.27 | ▲ 1.2 |
| 7月 | ▲ 1.2 | ▲ 6.4 | ▲ 0.8 | 10.0 | 0.01 | 0.21 | ▲ 3.9 | ▲ 9.6 | 1.3 | 8.5 | 0.11 | 0.40 | ▲ 3.5 |
| 8月 | 0.7 | ▲ 6.5 | 0.8 | 11.0 | 0.00 | 0.23 | 8.0 | ▲ 5.3 | ▲ 1.1 | 9.1 | ▲ 0.18 | 0.28 | ▲ 5.8 |
| 9月 | 0.1 | ▲ 6.1 | ▲ 0.0 | 9.7 | 0.00 | 0.22 | ▲ 3.8 | ▲ 5.7 | 0.1 | 6.0 | 0.08 | 0.23 | ▲ 2.8 |
| 10月 | ▲ 0.6 | ▲ 5.8 | 0.0 | 10.6 | 0.01 | 0.22 | ▲ 8.3 | ▲ 9.3 | 6.8 | 16.4 | 0.33 | 0.54 | ▲ 4.0 |
| 11月 | 0.8 | ▲ 5.0 | 1.7 | 11.6 | 0.01 | 0.24 | 10.1 | ▲ 1.1 | ▲ 8.4 | 5.9 | ▲ 0.40 | 0.15 | ▲ 4.6 |
| 12月 | | | | | | | | | | | | | |

(注)季節調整法は、センサス局法Ⅱ(X-12-ARIMA)による。なお、平成28年12月以前の数値は、平成29年1月分公表時に新季節指数により改訂されている。

▲は減少を表す。年度の数値は月平均のもの。

第1表 一般職業紹介状況(新規学卒者を除きパートタイムを含む)

平成29年11月

| 項目 | | 年月 | 29年 | 29年 | 28年 | 対前月増減 | 対前年同月 |
|----|-----------------------|----|--------|--------|--------|-----------------|-------------------|
| | | | 11月 | 10月 | 11月 | 率、差 (%、ポイント) | 増減率、差 (%、ポイント) |
| 全数 | 1 月間有効求職者数 (人) | | 35,628 | 37,114 | 37,487 | ▲ 4.0 | ▲ 5.0 |
| | 2 新規求職申込件数 (件) | | 8,026 | 8,983 | 8,114 | ▲ 10.7 | ▲ 1.1 |
| | 3 月間有効求人数 (人) | | 56,178 | 56,511 | 50,325 | ▲ 0.6 | 11.6 |
| | 4 新規求人数 (人) | | 18,169 | 22,114 | 17,150 | ▲ 17.8 | 5.9 |
| | 5 就職件数 (件) | | 2,914 | 3,247 | 3,054 | ▲ 10.3 | ▲ 4.6 |
| | 6 充足数 (人) | | 2,759 | 3,023 | 2,889 | ▲ 8.7 | ▲ 4.5 |
| | 7 有効求人倍率(3/1) (倍) | | 1.58 | 1.52 | 1.34 | 0.06 | 0.24 |
| | 季節調整値 | | 1.50 | 1.49 | 1.28 | 0.01 | 0.22 |
| | 8 新規求人倍率(4/2) (倍) | | 2.26 | 2.46 | 2.11 | ▲ 0.20 | 0.15 |
| | 季節調整値 | | 1.99 | 2.39 | 1.90 | ▲ 0.40 | 0.09 |
| | 9 就職率(5/2×100) (%) | | 36.3 | 36.1 | 37.6 | 0.2 | ▲ 1.3 |
| | 10 充足率(6/4×100) (%) | | 15.2 | 13.7 | 16.8 | 1.5 | ▲ 1.6 |
| 常用 | 11 月間有効求職者数 (人) | | 35,408 | 36,895 | 37,252 | ▲ 4.0 | ▲ 5.0 |
| | 12 新規求職申込件数 (件) | | 7,972 | 8,915 | 8,053 | ▲ 10.6 | ▲ 1.0 |
| | 13 月間有効求人数 (人) | | 49,273 | 49,824 | 43,761 | ▲ 1.1 | 12.6 |
| | 14 新規求人数 (人) | | 15,685 | 19,386 | 14,850 | ▲ 19.1 | 5.6 |
| | 15 就職件数 (件) | | 2,683 | 3,026 | 2,788 | ▲ 11.3 | ▲ 3.8 |
| | 16 充足数 (人) | | 2,554 | 2,818 | 2,648 | ▲ 9.4 | ▲ 3.5 |
| | 17 有効求人倍率(13/11) (倍) | | 1.39 | 1.35 | 1.17 | 0.04 | 0.22 |
| | 18 新規求人倍率(14/12) (倍) | | 1.97 | 2.17 | 1.84 | ▲ 0.20 | 0.13 |
| | 19 就職率(15/12×100) (%) | | 33.7 | 33.9 | 34.6 | ▲ 0.2 | ▲ 0.9 |
| | 20 充足率(16/14×100) (%) | | 16.3 | 14.5 | 17.8 | 1.8 | ▲ 1.5 |

(注) 1 季節調整法はセンサス局法Ⅱ(X-12-ARIMA)による。なお、平成28年12月以前の数値は、平成29年1月分公表時に新季節指数により改訂されている。

2 ▲は減少である。

第2表 雇用形態別常用職業紹介状況(新規学卒者を除く)

平成29年11月

| 項目 | | 年月 | 29年 | 29年 | 28年 | 対前月増減率、差 | 対前年同月増減率、差 |
|-------------|-----------------------|----|--------|--------|--------|----------|------------|
| | | | 11月 | 10月 | 11月 | (%、ポイント) | (%、ポイント) |
| パートタイムを除く常用 | 1 月間有効求職者数 (人) | | 23,055 | 24,025 | 24,818 | ▲ 4.0 | ▲ 7.1 |
| | 2 新規求職申込件数 (件) | | 5,373 | 5,931 | 5,500 | ▲ 9.4 | ▲ 2.3 |
| | 3 月間有効求人数 (人) | | 30,503 | 30,691 | 26,561 | ▲ 0.6 | 14.8 |
| | 4 新規求人数 (人) | | 9,862 | 11,577 | 8,779 | ▲ 14.8 | 12.3 |
| | 5 就職件数 (件) | | 1,666 | 1,864 | 1,845 | ▲ 10.6 | ▲ 9.7 |
| | 6 充足数 (人) | | 1,573 | 1,708 | 1,737 | ▲ 7.9 | ▲ 9.4 |
| | 7 有効求人倍率(3/1) (倍) | | 1.32 | 1.28 | 1.07 | 0.04 | 0.25 |
| | 8 新規求人倍率(4/2) (倍) | | 1.84 | 1.95 | 1.60 | ▲ 0.11 | 0.24 |
| | 9 就職率(5/2×100) (%) | | 31.0 | 31.4 | 33.5 | ▲ 0.4 | ▲ 2.5 |
| | 10 充足率(6/4×100) (%) | | 16.0 | 14.8 | 19.8 | 1.2 | ▲ 3.8 |
| 正社員 | 11 月間有効求人数 (人) | | 23,552 | 23,620 | 20,667 | ▲ 0.3 | 14.0 |
| | 12 新規求人数 (人) | | 7,571 | 8,814 | 6,738 | ▲ 14.1 | 12.4 |
| | 13 就職件数 (件) | | 1,363 | 1,510 | 1,463 | ▲ 9.7 | ▲ 6.8 |
| | 14 充足数 (人) | | 1,288 | 1,377 | 1,384 | ▲ 6.5 | ▲ 6.9 |
| | 15 有効求人倍率(11/1) (倍) | | 1.02 | 0.98 | 0.83 | 0.04 | 0.19 |
| | 16 充足率(14/12×100) (%) | | 17.0 | 15.6 | 20.5 | 1.4 | ▲ 3.5 |
| 常用的パートタイム | 17 月間有効求職者数 (人) | | 12,353 | 12,870 | 12,434 | ▲ 4.0 | ▲ 0.7 |
| | 18 新規求職申込件数 (件) | | 2,599 | 2,984 | 2,553 | ▲ 12.9 | 1.8 |
| | 19 月間有効求人数 (人) | | 18,770 | 19,133 | 17,200 | ▲ 1.9 | 9.1 |
| | 20 新規求人数 (人) | | 5,823 | 7,809 | 6,071 | ▲ 25.4 | ▲ 4.1 |
| | 21 就職件数 (件) | | 1,017 | 1,162 | 943 | ▲ 12.5 | 7.8 |
| | 22 充足数 (人) | | 981 | 1,110 | 911 | ▲ 11.6 | 7.7 |
| | 23 有効求人倍率(19/17) (倍) | | 1.52 | 1.49 | 1.38 | 0.03 | 0.14 |
| | 24 新規求人倍率(20/18) (倍) | | 2.24 | 2.62 | 2.38 | ▲ 0.38 | ▲ 0.14 |
| | 25 就職率(21/18×100) (%) | | 39.1 | 38.9 | 36.9 | 0.2 | 2.2 |
| | 26 充足率(22/20×100) (%) | | 16.8 | 14.2 | 15.0 | 2.6 | 1.8 |

(注) 1 ▲は減少である。

2 正社員の有効求人倍率は正社員の月間有効求人数をパートタイムを除く常用の月間有効求職者数で除して算出しているが、パートタイムを除く常用の月間有効求職者数には派遣労働者や契約社員を希望する者も含まれるため、厳密な意味での正社員有効求人倍率より低い値となる。

第3表 主要産業別、規模別一般新規求人状況

○ 主要産業別、規模別一般新規求人状況(新規学卒者を除く)

平成29年11月

| 産業・規模 | | 全数 | パートを除く | 常用 | 臨時・季節 | パートタイム |
|------------------|---------------------|--------|--------|--------|---------|--------|
| 新規求人 数 (人) | 合計 | 18,169 | 11,079 | 9,862 | 1,217 | 7,090 |
| | D 建設業 | 1,498 | 1,365 | 1,362 | 3 | 133 |
| | E 製造業 | 2,433 | 1,645 | 1,497 | 148 | 788 |
| | G 情報通信業 | 336 | 299 | 261 | 38 | 37 |
| | H 運輸業、郵便業 | 1,027 | 791 | 735 | 56 | 236 |
| | I 卸売業、小売業 | 2,418 | 1,138 | 1,068 | 70 | 1,280 |
| | L 学術研究、専門・技術サービス業 | 456 | 283 | 247 | 36 | 173 |
| | M 宿泊業、飲食サービス業 | 659 | 230 | 229 | 1 | 429 |
| | N 生活関連サービス業、娯楽業 | 818 | 433 | 433 | 0 | 385 |
| | O 教育、学習支援業 | 278 | 121 | 117 | 4 | 157 |
| | P 医療、福祉 | 4,095 | 2,234 | 2,206 | 28 | 1,861 |
| | R サービス業(他に分類されないもの) | 3,096 | 2,075 | 1,299 | 776 | 1,021 |
| | (規模別) | | | | | |
| | 29人以下 | 11,446 | 6,952 | 6,123 | 829 | 4,494 |
| 30~99人 | 4,510 | 2,542 | 2,387 | 155 | 1,968 | |
| 100~299人 | 1,582 | 1,088 | 1,001 | 87 | 494 | |
| 300~499人 | 347 | 260 | 199 | 61 | 87 | |
| 500~999人 | 214 | 182 | 108 | 74 | 32 | |
| 1,000人以上 | 70 | 55 | 44 | 11 | 15 | |
| 対前年 同月 比 | 合計 | 5.9 | 13.5 | 12.3 | 24.4 | ▲ 4.1 |
| | D 建設業 | 26.6 | 23.3 | 24.3 | ▲ 72.7 | 75.0 |
| | E 製造業 | 4.7 | 9.6 | 8.8 | 18.4 | ▲ 4.3 |
| | G 情報通信業 | ▲ 18.2 | ▲ 20.5 | ▲ 28.5 | 245.5 | 5.7 |
| | H 運輸業、郵便業 | 11.8 | 7.2 | 1.8 | 250.0 | 30.4 |
| | I 卸売業、小売業 | ▲ 14.1 | 10.1 | 10.4 | 4.5 | ▲ 28.1 |
| | L 学術研究、専門・技術サービス業 | 9.6 | ▲ 1.0 | 4.7 | ▲ 28.0 | 33.1 |
| | M 宿泊業、飲食サービス業 | ▲ 14.5 | 30.7 | 30.1 | - | ▲ 27.9 |
| | N 生活関連サービス業、娯楽業 | 0.4 | 8.8 | 9.1 | ▲ 100.0 | ▲ 7.7 |
| | O 教育、学習支援業 | 60.7 | 55.1 | 56.0 | 33.3 | 65.3 |
| | P 医療、福祉 | 10.6 | 13.8 | 13.8 | 16.7 | 7.0 |
| | R サービス業(他に分類されないもの) | 29.2 | 25.8 | 20.7 | 35.2 | 36.7 |
| | (規模別) | | | | | |
| | 29人以下 | 8.3 | 13.9 | 13.3 | 18.4 | 0.7 |
| 30~99人 | ▲ 0.9 | 4.4 | 3.0 | 32.5 | ▲ 7.0 | |
| 100~299人 | 10.1 | 35.7 | 38.3 | 11.5 | ▲ 22.2 | |
| 300~499人 | 16.1 | 11.6 | ▲ 5.7 | 177.3 | 31.8 | |
| 500~999人 | 18.9 | 136.4 | 74.2 | 393.3 | ▲ 68.9 | |
| 1,000人以上 | ▲ 39.1 | ▲ 48.6 | ▲ 27.9 | ▲ 76.1 | 87.5 | |

○ 主要産業における対前年同月比の推移(新規学卒者を除く)

| 産業 | 28年 29年 | | | | | | | | | | | |
|---------------------|-----------|--------|--------|--------|------|--------|-------|--------|-------|--------|--------|--------|
| | 12月 | 1月 | 2月 | 3月 | 4月 | 5月 | 6月 | 7月 | 8月 | 9月 | 10月 | 11月 |
| 合計 | 5.5 | 5.4 | 7.1 | 6.3 | 12.2 | 7.8 | 9.3 | 8.5 | 9.1 | 6.0 | 16.4 | 5.9 |
| D 建設業 | ▲ 3.5 | ▲ 4.3 | 3.3 | 19.2 | 11.2 | 9.2 | 14.2 | 10.1 | 18.5 | 13.0 | 2.9 | 26.6 |
| E 製造業 | 14.6 | 5.0 | 15.7 | 16.8 | 22.9 | 16.4 | 18.8 | 16.7 | 22.6 | 8.4 | 27.4 | 4.7 |
| G 情報通信業 | ▲ 18.2 | ▲ 21.6 | ▲ 31.0 | 1.6 | 21.2 | ▲ 29.1 | ▲ 4.1 | ▲ 3.1 | ▲ 6.8 | 6.4 | 31.7 | ▲ 18.2 |
| H 運輸業、郵便業 | ▲ 0.3 | 11.3 | 4.7 | 2.2 | 13.1 | 7.8 | 10.2 | 35.0 | ▲ 5.3 | 7.4 | 6.4 | 11.8 |
| I 卸売業、小売業 | 27.0 | 8.1 | 1.3 | 9.8 | 6.8 | 18.0 | ▲ 5.0 | ▲ 2.5 | 2.9 | ▲ 13.6 | 22.0 | ▲ 14.1 |
| L 学術研究、専門・技術サービス業 | ▲ 7.3 | 27.8 | 26.4 | 1.5 | 46.3 | 27.9 | 4.3 | 29.3 | 10.7 | 12.5 | 15.5 | 9.6 |
| M 宿泊業、飲食サービス業 | ▲ 21.3 | 27.5 | ▲ 6.1 | ▲ 18.1 | 40.3 | ▲ 16.8 | ▲ 5.9 | 35.0 | ▲ 7.8 | ▲ 8.3 | 23.6 | ▲ 14.5 |
| N 生活関連サービス業、娯楽業 | ▲ 20.4 | 0.4 | 16.5 | ▲ 2.7 | 13.0 | 17.7 | 1.1 | ▲ 37.1 | 44.2 | 4.9 | 11.6 | 0.4 |
| O 教育、学習支援業 | 27.5 | ▲ 7.0 | 13.3 | ▲ 25.7 | 4.1 | 20.5 | ▲ 8.2 | ▲ 6.8 | 76.0 | ▲ 18.7 | ▲ 17.1 | 60.7 |
| P 医療、福祉 | ▲ 3.3 | ▲ 0.9 | 15.9 | ▲ 4.3 | 5.8 | 4.4 | 5.6 | 14.9 | 2.9 | 14.9 | 19.7 | 10.6 |
| R サービス業(他に分類されないもの) | 18.8 | 15.4 | 5.0 | 18.9 | 5.5 | 5.8 | 32.7 | 1.6 | 16.9 | 15.1 | 17.2 | 29.2 |

(注) 平成25年10月改定の「日本標準産業分類」に基づく区分により表章したもの。▲は減少を表す。

第4表 産業別一般新規求人状況(パートを含み、新規学卒者を除く)

| 産 業 | 平成29年11月 | | | | |
|------------------------------------|--------------|--------------|--------------|---------------|-----------------|
| | 平成29年 11月 | 平成29年 10月 | 平成28年 11月 | 対前月 増減率(%) | 対前年同月 増減率(%) |
| 合 計 | 18,169 | 22,114 | 17,150 | ▲ 17.8 | 5.9 |
| A, B 農、林、漁業(01~04) | 191 | 189 | 179 | ▲ 1.1 | 6.7 |
| C 鉱業、採石業、砂利採取業(05) | 9 | 8 | 4 | 12.5 | 125.0 |
| D 建設業(06~08) | 1,498 | 1,610 | 1,183 | ▲ 7.0 | 26.6 |
| 06 総合工事業 | 765 | 839 | 696 | ▲ 8.8 | 9.9 |
| E 製造業(09~32) | 2,433 | 2,891 | 2,324 | ▲ 15.8 | 4.7 |
| 09 食料品製造業 | 592 | 707 | 644 | ▲ 16.3 | ▲ 8.1 |
| 10 飲料・たばこ・飼料製造業 | 31 | 33 | 12 | ▲ 6.1 | 158.3 |
| 11 繊維工業 | 32 | 57 | 57 | ▲ 43.9 | ▲ 43.9 |
| 12 木材・木製品製造業(家具を除く) | 53 | 28 | 50 | 89.3 | 6.0 |
| 13 家具・装備品製造業 | 15 | 17 | 8 | ▲ 11.8 | 87.5 |
| 14 パルプ・紙・紙加工品製造業 | 53 | 92 | 65 | ▲ 42.4 | ▲ 18.5 |
| 15 印刷・同関連業 | 24 | 45 | 27 | ▲ 46.7 | ▲ 11.1 |
| 16 化学工業 | 126 | 123 | 66 | 2.4 | 90.9 |
| 17 石油製品・石炭製品製造業 | 3 | 8 | 3 | ▲ 62.5 | 0.0 |
| 18 プラスチック製品製造業(別掲を除く) | 143 | 277 | 217 | ▲ 48.4 | ▲ 34.1 |
| 19 ゴム製品製造業 | 33 | 47 | 10 | ▲ 29.8 | 230.0 |
| 21 窯業・土石製品製造業 | 108 | 109 | 94 | ▲ 0.9 | 14.9 |
| 22 鉄鋼業 | 54 | 99 | 22 | ▲ 45.5 | 145.5 |
| 23 非鉄金属製造業 | 35 | 45 | 39 | ▲ 22.2 | ▲ 10.3 |
| 24 金属製品製造業 | 329 | 332 | 285 | ▲ 0.9 | 15.4 |
| 25 はん用機械器具製造業 | 106 | 94 | 143 | 12.8 | ▲ 25.9 |
| 26 生産用機械器具製造業 | 95 | 223 | 62 | ▲ 57.4 | 53.2 |
| 27 業務用機械器具製造業 | 83 | 56 | 96 | 48.2 | ▲ 13.5 |
| 28 電子部品・デバイス・電子回路製造業 | 71 | 61 | 57 | 16.4 | 24.6 |
| 29 電気機械器具製造業 | 195 | 166 | 109 | 17.5 | 78.9 |
| 30 情報通信機械器具製造業 | 28 | 28 | 15 | 0.0 | 86.7 |
| 31 輸送用機械器具製造業 | 158 | 137 | 168 | 15.3 | ▲ 6.0 |
| 25~31< 輸出型産業 小計 > | 736 | 765 | 650 | ▲ 3.8 | 13.2 |
| 20, 32 その他の製造業 | 66 | 107 | 75 | ▲ 38.3 | ▲ 12.0 |
| F 電気・ガス・熱供給・水道業(33~36) | 27 | 11 | 8 | 145.5 | 237.5 |
| G 情報通信業(37~41) | 336 | 440 | 411 | ▲ 23.6 | ▲ 18.2 |
| 39 情報サービス業 | 315 | 397 | 364 | ▲ 20.7 | ▲ 13.5 |
| H 運輸業、郵便業(42~49) | 1,027 | 1,296 | 919 | ▲ 20.8 | 11.8 |
| I 卸売業、小売業(50~61) | 2,418 | 3,497 | 2,814 | ▲ 30.9 | ▲ 14.1 |
| 50~55 卸売業 | 601 | 597 | 401 | 0.7 | 49.9 |
| 56~61 小売業 | 1,817 | 2,900 | 2,413 | ▲ 37.3 | ▲ 24.7 |
| J 金融業、保険業(62~67) | 67 | 108 | 106 | ▲ 38.0 | ▲ 36.8 |
| K 不動産業、物品賃貸業(68~70) | 201 | 292 | 233 | ▲ 31.2 | ▲ 13.7 |
| L 学術研究、専門・技術サービス業(71~74) | 456 | 700 | 416 | ▲ 34.9 | 9.6 |
| M 宿泊業、飲食サービス業(75~77) | 659 | 912 | 771 | ▲ 27.7 | ▲ 14.5 |
| 76 飲食店 | 458 | 739 | 580 | ▲ 38.0 | ▲ 21.0 |
| N 生活関連サービス業、娯楽業(78~80) | 818 | 946 | 815 | ▲ 13.5 | 0.4 |
| O 教育、学習支援業(81、82) | 278 | 266 | 173 | 4.5 | 60.7 |
| P 医療、福祉(83~85) | 4,095 | 4,813 | 3,703 | ▲ 14.9 | 10.6 |
| 83 医療業 | 1,265 | 1,381 | 1,257 | ▲ 8.4 | 0.6 |
| 85 社会保険・社会福祉・介護事業 | 2,815 | 3,419 | 2,424 | ▲ 17.7 | 16.1 |
| Q 複合サービス事業(86、87) | 123 | 396 | 170 | ▲ 68.9 | ▲ 27.6 |
| R サービス業(他に分類されないもの)(88~96) | 3,096 | 3,558 | 2,397 | ▲ 13.0 | 29.2 |
| 91 職業紹介・労働者派遣業 | 1,791 | 2,036 | 1,281 | ▲ 12.0 | 39.8 |
| 92 その他の事業サービス業 | 983 | 1,172 | 876 | ▲ 16.1 | 12.2 |
| S、T 公務(他に分類されるものを除く)・その他(97・98・99) | 437 | 181 | 524 | 141.4 | ▲ 16.6 |

(注)平成25年10月改定の「日本標準産業分類」に基づく区分により表章したもの。▲は減少を表す。

第5表 正社員求人・求職の状況

| | 全体の有効求人倍率 (原数値) | 正社員 有効求人 倍率 | 有効求人数 | | | 構成比(%) | | 有効求職者数 | | |
|-------|--------------------|-------------------|---------|---------|----------------------|--------|----------------------|---------|-------------|---------------|
| | | | 合計 | 正社員 | パート、 派遣、契約 社員等 | 正社員 | パート、 派遣、契約 社員等 | 合計 | 常用 フルタイム | パート、 臨時・季節 |
| 26年度 | 1.08 | 0.64 | 556,621 | 225,020 | 331,601 | 40.4 | 59.6 | 516,260 | 351,593 | 164,667 |
| 27年度 | 1.16 | 0.70 | 568,806 | 230,327 | 338,479 | 40.5 | 59.5 | 491,628 | 331,146 | 160,482 |
| 28年度 | 1.28 | 0.78 | 600,102 | 242,531 | 357,571 | 40.4 | 59.6 | 468,897 | 311,067 | 157,830 |
| 28年4月 | 1.12 | 0.68 | 48,525 | 19,467 | 29,058 | 40.1 | 59.9 | 43,298 | 28,758 | 14,540 |
| 5月 | 1.10 | 0.67 | 46,895 | 18,824 | 28,071 | 40.1 | 59.9 | 42,654 | 28,033 | 14,621 |
| 6月 | 1.15 | 0.71 | 47,240 | 19,192 | 28,048 | 40.6 | 59.4 | 41,053 | 26,913 | 14,140 |
| 7月 | 1.19 | 0.73 | 47,331 | 19,380 | 27,951 | 40.9 | 59.1 | 39,765 | 26,407 | 13,358 |
| 8月 | 1.23 | 0.75 | 48,055 | 19,724 | 28,331 | 41.0 | 59.0 | 39,182 | 26,320 | 12,862 |
| 9月 | 1.27 | 0.77 | 50,207 | 20,368 | 29,839 | 40.6 | 59.4 | 39,452 | 26,429 | 13,023 |
| 10月 | 1.30 | 0.80 | 51,087 | 20,756 | 30,331 | 40.6 | 59.4 | 39,398 | 26,097 | 13,301 |
| 11月 | 1.34 | 0.83 | 50,325 | 20,667 | 29,658 | 41.1 | 58.9 | 37,487 | 24,818 | 12,669 |
| 12月 | 1.41 | 0.85 | 48,369 | 19,312 | 29,057 | 39.9 | 60.1 | 34,269 | 22,827 | 11,442 |
| 29年1月 | 1.46 | 0.88 | 51,102 | 20,650 | 30,452 | 40.4 | 59.6 | 35,116 | 23,365 | 11,751 |
| 2月 | 1.46 | 0.87 | 54,542 | 21,639 | 32,903 | 39.7 | 60.3 | 37,379 | 24,800 | 12,579 |
| 3月 | 1.42 | 0.86 | 56,424 | 22,552 | 33,872 | 40.0 | 60.0 | 39,844 | 26,300 | 13,544 |
| 4月 | 1.32 | 0.85 | 53,675 | 22,173 | 31,502 | 41.3 | 58.7 | 40,562 | 26,163 | 14,399 |
| 5月 | 1.30 | 0.84 | 51,853 | 21,598 | 30,255 | 41.7 | 58.3 | 40,014 | 25,604 | 14,410 |
| 6月 | 1.34 | 0.86 | 52,295 | 21,575 | 30,720 | 41.3 | 58.7 | 39,053 | 24,955 | 14,098 |
| 7月 | 1.40 | 0.90 | 52,056 | 21,760 | 30,296 | 41.8 | 58.2 | 37,228 | 24,201 | 13,027 |
| 8月 | 1.46 | 0.93 | 53,334 | 22,308 | 31,026 | 41.8 | 58.2 | 36,635 | 23,991 | 12,644 |
| 9月 | 1.49 | 0.95 | 55,070 | 22,965 | 32,105 | 41.7 | 58.3 | 37,064 | 24,087 | 12,977 |
| 10月 | 1.52 | 0.98 | 56,511 | 23,620 | 32,891 | 41.8 | 58.2 | 37,114 | 24,025 | 13,089 |
| 11月 | 1.58 | 1.02 | 56,178 | 23,552 | 32,626 | 41.9 | 58.1 | 35,628 | 23,055 | 12,573 |
| 12月 | | | | | | | | | | |
| 30年1月 | | | | | | | | | | |
| 2月 | | | | | | | | | | |
| 3月 | | | | | | | | | | |

前年同月比(差・増減率)

| | | | | | | | | | | |
|-------|------|------|------|------|------|-------|-------|-------|-------|-------|
| 28年4月 | 0.08 | 0.05 | 2.5 | 1.1 | 3.5 | ▲ 0.6 | 0.6 | ▲ 5.1 | ▲ 6.1 | ▲ 3.0 |
| 5月 | 0.11 | 0.05 | 7.4 | 4.5 | 9.4 | ▲ 1.1 | 1.1 | ▲ 3.1 | ▲ 3.7 | ▲ 1.8 |
| 6月 | 0.13 | 0.08 | 7.2 | 5.7 | 8.3 | ▲ 0.6 | 0.6 | ▲ 4.8 | ▲ 5.8 | ▲ 3.0 |
| 7月 | 0.11 | 0.07 | 5.0 | 3.5 | 6.1 | ▲ 0.6 | 0.6 | ▲ 5.1 | ▲ 6.4 | ▲ 2.4 |
| 8月 | 0.09 | 0.06 | 3.7 | 4.1 | 3.4 | 0.2 | ▲ 0.2 | ▲ 3.5 | ▲ 4.6 | ▲ 1.3 |
| 9月 | 0.11 | 0.07 | 8.2 | 7.3 | 8.8 | ▲ 0.3 | 0.3 | ▲ 1.6 | ▲ 2.4 | 0.1 |
| 10月 | 0.11 | 0.09 | 4.4 | 6.0 | 3.3 | 0.6 | ▲ 0.6 | ▲ 4.2 | ▲ 5.6 | ▲ 1.2 |
| 11月 | 0.12 | 0.12 | 4.9 | 9.1 | 2.1 | 1.6 | ▲ 1.6 | ▲ 4.4 | ▲ 6.2 | ▲ 0.8 |
| 12月 | 0.14 | 0.10 | 3.6 | 2.9 | 4.0 | ▲ 0.3 | 0.3 | ▲ 6.7 | ▲ 8.3 | ▲ 3.2 |
| 29年1月 | 0.15 | 0.09 | 5.2 | 4.0 | 6.0 | ▲ 0.5 | 0.5 | ▲ 5.5 | ▲ 7.5 | ▲ 1.2 |
| 2月 | 0.17 | 0.11 | 6.4 | 5.7 | 6.9 | ▲ 0.3 | 0.3 | ▲ 5.7 | ▲ 8.0 | ▲ 1.0 |
| 3月 | 0.18 | 0.14 | 7.6 | 9.5 | 6.5 | 0.7 | ▲ 0.7 | ▲ 6.0 | ▲ 8.5 | ▲ 0.8 |
| 4月 | 0.20 | 0.17 | 10.6 | 13.9 | 8.4 | 1.2 | ▲ 1.2 | ▲ 6.3 | ▲ 9.0 | ▲ 1.0 |
| 5月 | 0.20 | 0.17 | 10.6 | 14.7 | 7.8 | 1.6 | ▲ 1.6 | ▲ 6.2 | ▲ 8.7 | ▲ 1.4 |
| 6月 | 0.19 | 0.15 | 10.7 | 12.4 | 9.5 | 0.7 | ▲ 0.7 | ▲ 4.9 | ▲ 7.3 | ▲ 0.3 |
| 7月 | 0.21 | 0.17 | 10.0 | 12.3 | 8.4 | 0.9 | ▲ 0.9 | ▲ 6.4 | ▲ 8.4 | ▲ 2.5 |
| 8月 | 0.23 | 0.18 | 11.0 | 13.1 | 9.5 | 0.8 | ▲ 0.8 | ▲ 6.5 | ▲ 8.8 | ▲ 1.7 |
| 9月 | 0.22 | 0.18 | 9.7 | 12.8 | 7.6 | 1.1 | ▲ 1.1 | ▲ 6.1 | ▲ 8.9 | ▲ 0.4 |
| 10月 | 0.22 | 0.18 | 10.6 | 13.8 | 8.4 | 1.2 | ▲ 1.2 | ▲ 5.8 | ▲ 7.9 | ▲ 1.6 |
| 11月 | 0.24 | 0.19 | 11.6 | 14.0 | 10.0 | 0.8 | ▲ 0.8 | ▲ 5.0 | ▲ 7.1 | ▲ 0.8 |
| 12月 | | | | | | | | | | |
| 30年1月 | | | | | | | | | | |
| 2月 | | | | | | | | | | |
| 3月 | | | | | | | | | | |

(注)1. 正社員有効求人倍率＝正社員有効求人数／常用フルタイム有効求職者数。なお、常用フルタイム有効求職者にはフルタイムの派遣労働者や契約社員を希望する者も含まれるため、厳密な意味での正社員有効求人倍率より低い値となる。

2. 「パート、派遣、契約社員等」とは、パートタイム労働者、派遣労働者、臨時・季節労働者、契約社員、準社員、嘱託等の、正社員・正職員でない者である。

3. ▲は減少を表す。

第6表 雇用保険被保険者得喪及び受給状況

| | 雇用保険被保険資格取得・喪失状況 | | | | | | 雇用保険受給状況 | | | | |
|--------|---------------------|--------|---------------------|--------|------------------------|--------|-------------------|-------|-------------|--------|--------|
| | ①資格 取得者数 | 前年比 | ②資格 喪失者数 | 前年比 | ③②のうち 事業主都合 離職者数 | 前年比 | ④受給 資格決定 件数 | 前年比 | ⑤受給者 実人員 | 前年比 | |
| 平成24年度 | 125,744 (10,479) | ▲ 1.0 | 120,330 (10,028) | 3.6 | 9,877 (823) | ▲ 1.7 | 34,805 (2,900) | ▲ 6.8 | 10,913 | ▲ 8.1 | |
| 平成25年度 | 127,670 (10,639) | 1.5 | 118,054 (9,838) | ▲ 1.9 | 8,121 (677) | ▲ 17.8 | 32,247 (2,687) | ▲ 7.3 | 10,591 | ▲ 3.0 | |
| 平成26年度 | 133,910 (11,159) | 4.9 | 121,965 (10,164) | 3.3 | 7,595 (633) | ▲ 6.5 | 30,267 (2,522) | ▲ 6.1 | 8,943 | ▲ 15.6 | |
| 平成27年度 | 130,461 (10,872) | ▲ 2.6 | 120,592 (10,049) | ▲ 1.1 | 6,966 (581) | ▲ 8.3 | 29,051 (2,421) | ▲ 4.0 | 8,478 | ▲ 5.2 | |
| 平成28年度 | 141,361 (11,780) | 8.4 | 122,771 (10,231) | 1.8 | 6,586 (549) | ▲ 5.5 | 27,052 (2,254) | ▲ 6.9 | 7,934 | ▲ 6.4 | |
| 平成28年 | 4月 | 21,802 | ▲ 6.6 | 22,811 | 2.6 | 1,292 | 13.4 | 3,662 | ▲ 2.8 | 7,383 | ▲ 3.8 |
| | 5月 | 16,872 | 7.8 | 9,876 | 3.5 | 492 | 13.9 | 2,929 | ▲ 5.7 | 8,519 | ▲ 1.4 |
| | 6月 | 13,558 | 21.3 | 8,876 | ▲ 2.7 | 578 | 10.9 | 2,337 | ▲ 1.2 | 8,873 | ▲ 2.5 |
| | 7月 | 9,437 | ▲ 13.9 | 9,537 | ▲ 5.8 | 491 | ▲ 23.6 | 1,988 | ▲ 17.5 | 8,563 | ▲ 7.5 |
| | 8月 | 9,010 | 2.5 | 8,945 | 0.8 | 604 | 40.5 | 2,169 | 6.3 | 9,276 | ▲ 0.1 |
| | 9月 | 9,049 | 9.9 | 8,990 | 10.9 | 426 | ▲ 4.3 | 2,058 | 3.0 | 8,691 | ▲ 4.3 |
| | 10月 | 9,449 | ▲ 7.1 | 10,985 | 0.7 | 476 | ▲ 25.5 | 2,366 | ▲ 16.6 | 7,935 | ▲ 6.9 |
| | 11月 | 9,812 | 15.9 | 7,798 | 6.5 | 360 | ▲ 15.1 | 1,947 | ▲ 6.6 | 7,834 | ▲ 7.3 |
| | 12月 | 8,308 | ▲ 2.4 | 7,228 | 0.4 | 331 | ▲ 28.0 | 1,418 | ▲ 18.9 | 7,268 | ▲ 10.2 |
| 平成29年 | 1月 | 10,339 | 39.7 | 9,305 | ▲ 0.0 | 447 | ▲ 18.7 | 1,926 | ▲ 12.4 | 7,061 | ▲ 12.0 |
| | 2月 | 11,311 | 37.2 | 8,291 | 2.7 | 390 | ▲ 9.3 | 2,045 | ▲ 3.6 | 6,884 | ▲ 11.7 |
| | 3月 | 12,414 | 30.5 | 10,129 | 3.3 | 699 | ▲ 18.1 | 2,207 | ▲ 7.0 | 6,922 | ▲ 11.5 |
| 平成29年 | 4月 | 23,494 | 7.8 | 22,438 | ▲ 1.6 | 1,188 | ▲ 8.0 | 3,351 | ▲ 8.5 | 6,466 | ▲ 12.4 |
| | 5月 | 20,495 | 21.5 | 10,543 | 6.8 | 427 | ▲ 13.2 | 3,037 | 3.7 | 7,664 | ▲ 10.0 |
| | 6月 | 13,626 | 0.5 | 9,634 | 8.5 | 440 | ▲ 23.9 | 2,277 | ▲ 2.6 | 7,677 | ▲ 13.5 |
| | 7月 | 10,414 | 10.4 | 9,742 | 2.1 | 406 | ▲ 17.3 | 1,821 | ▲ 8.4 | 7,729 | ▲ 9.7 |
| | 8月 | 9,805 | 8.8 | 9,029 | 0.9 | 330 | ▲ 45.4 | 2,000 | ▲ 7.8 | 8,412 | ▲ 9.3 |
| | 9月 | 9,807 | 8.4 | 9,284 | 3.3 | 517 | 21.4 | 1,990 | ▲ 3.3 | 7,833 | ▲ 9.9 |
| | 10月 | 10,711 | 13.4 | 10,740 | ▲ 2.2 | 396 | ▲ 16.8 | 2,151 | ▲ 9.1 | 7,811 | ▲ 1.6 |
| | 11月 | 9,810 | ▲ 0.0 | 8,188 | 5.0 | 412 | 14.4 | 1,907 | ▲ 2.1 | 7,401 | ▲ 5.5 |
| | 12月 | | | | | | | | | | |
| 平成30年 | 1月 | | | | | | | | | | |
| | 2月 | | | | | | | | | | |
| | 3月 | | | | | | | | | | |

(注)各年度の()及び各年度の受給者実人員は月平均の数値。▲は減少を表す。

第7表 公共職業安定所別求職・求人・就職・充足状況(新規学卒者を除きパートタイムを含む)

平成29年11月

| 項目 所別 | | 月間有効 求職者数 | 新 規 求職者数 | 月間有効 求人数 | 新 規 求人数 | 就 職 件 数 | 充 足 数 | 有 効 求人倍率 | 新 規 求人倍率 | 就 職 率 | 充 足 率 |
|----------|---------------------------------|---------------------------------|----------------|----------------|-----------------|----------------|---------------|--------------|----------------|----------------|----------------|
| 県 央 | 水戸 | 原数値 7,190 前年同月比 ▲ 1.9 | 1,633 3.9 | 12,363 11.8 | 4,014 14.9 | 649 ▲ 2.7 | 697 ▲ 3.7 | 1.72 0.21 | 2.46 0.24 | 39.7 ▲ 2.8 | 17.4 ▲ 3.3 |
| | (笠間) | 原数値 1,039 前年同月比 ▲ 9.3 | 254 ▲ 4.9 | 1,036 53.0 | 346 47.2 | 94 5.6 | 61 5.2 | 1.00 0.41 | 1.36 0.48 | 37.0 3.7 | 17.6 ▲ 7.1 |
| | 常陸大宮 | 原数値 1,510 前年同月比 ▲ 6.2 | 353 4.4 | 1,668 11.2 | 622 18.5 | 155 ▲ 0.6 | 117 2.6 | 1.10 0.17 | 1.76 0.21 | 43.9 ▲ 2.3 | 18.8 ▲ 2.9 |
| | 県央計 | 原数値 9,739 前年同月比 ▲ 3.4 | 2,240 2.9 | 15,067 13.9 | 4,982 17.1 | 898 ▲ 1.5 | 875 ▲ 2.3 | 1.55 0.24 | 2.22 0.27 | 40.1 ▲ 1.8 | 17.6 ▲ 3.5 |
| 県 北 | 日立 | 原数値 1,991 前年同月比 ▲ 12.6 | 500 ▲ 10.4 | 3,147 ▲ 2.7 | 1,078 ▲ 1.6 | 188 ▲ 23.6 | 191 ▲ 15.1 | 1.58 0.16 | 2.16 0.20 | 37.6 ▲ 6.5 | 17.7 ▲ 2.8 |
| | 高萩 | 原数値 1,188 前年同月比 ▲ 9.9 | 295 ▲ 5.4 | 1,441 25.5 | 483 12.6 | 135 10.7 | 104 5.1 | 1.21 0.34 | 1.64 0.26 | 45.8 6.7 | 21.5 ▲ 1.6 |
| | 県北計 | 原数値 3,179 前年同月比 ▲ 11.6 | 795 ▲ 8.6 | 4,588 4.7 | 1,561 2.4 | 323 ▲ 12.2 | 295 ▲ 9.0 | 1.44 0.22 | 1.96 0.21 | 40.6 ▲ 1.7 | 18.9 ▲ 2.4 |
| 県 南 | 土浦 | 原数値 6,309 前年同月比 ▲ 7.0 | 1,293 ▲ 1.8 | 13,977 8.8 | 4,374 ▲ 3.2 | 365 ▲ 11.0 | 442 0.7 | 2.22 0.33 | 3.38 ▲ 0.05 | 28.2 ▲ 2.9 | 10.1 0.4 |
| | 常総 | 原数値 2,576 前年同月比 ▲ 0.2 | 556 4.7 | 4,083 11.8 | 1,048 ▲ 20.8 | 183 7.0 | 170 1.2 | 1.59 0.17 | 1.88 ▲ 0.61 | 32.9 0.7 | 16.2 3.5 |
| | 石岡 | 原数値 1,598 前年同月比 ▲ 11.3 | 332 ▲ 11.5 | 1,698 22.2 | 593 33.9 | 163 2.5 | 124 ▲ 10.1 | 1.06 0.29 | 1.79 0.61 | 49.1 6.7 | 20.9 ▲ 10.3 |
| | 龍ヶ崎 | 原数値 3,834 前年同月比 ▲ 7.5 | 818 ▲ 4.6 | 3,286 10.5 | 1,130 6.6 | 272 0.4 | 198 2.6 | 0.86 0.14 | 1.38 0.14 | 33.3 1.7 | 17.5 ▲ 0.7 |
| | 県南計 | 原数値 14,317 前年同月比 ▲ 6.5 | 2,999 ▲ 2.6 | 23,044 10.5 | 7,145 ▲ 2.7 | 983 ▲ 2.8 | 934 ▲ 0.4 | 1.61 0.25 | 2.38 0.00 | 32.8 0.0 | 13.1 0.3 |
| 県 西 | 筑西 | 原数値 2,206 前年同月比 3.6 | 460 0.7 | 4,176 12.2 | 1,416 7.8 | 216 8.5 | 213 ▲ 0.5 | 1.89 0.14 | 3.08 0.21 | 47.0 3.5 | 15.0 ▲ 1.3 |
| | (下妻) | 原数値 1,046 前年同月比 ▲ 16.1 | 260 ▲ 17.2 | 1,286 10.3 | 424 ▲ 10.0 | 85 ▲ 23.4 | 69 ▲ 28.9 | 1.23 0.29 | 1.63 0.13 | 32.7 ▲ 2.7 | 16.3 ▲ 4.3 |
| | 古河 | 原数値 2,524 前年同月比 5.2 | 612 15.3 | 3,658 17.3 | 1,145 2.7 | 178 ▲ 15.2 | 146 ▲ 9.3 | 1.45 0.15 | 1.87 ▲ 0.23 | 29.1 ▲ 10.4 | 12.8 ▲ 1.6 |
| | 県西計 | 原数値 5,776 前年同月比 0.0 | 1,332 2.3 | 9,120 13.9 | 2,985 3.0 | 479 ▲ 7.9 | 428 ▲ 9.3 | 1.58 0.19 | 2.24 0.01 | 36.0 ▲ 3.9 | 14.3 ▲ 2.0 |
| 鹿 行 | 常陸鹿嶋 | 原数値 2,617 前年同月比 ▲ 3.8 | 660 ▲ 3.8 | 4,359 13.5 | 1,496 32.6 | 231 ▲ 4.9 | 227 ▲ 12.4 | 1.67 0.26 | 2.27 0.63 | 35.0 ▲ 0.4 | 15.2 ▲ 7.8 |
| | 鹿行計 | 原数値 2,617 前年同月比 ▲ 3.8 | 660 ▲ 3.8 | 4,359 13.5 | 1,496 32.6 | 231 ▲ 4.9 | 227 ▲ 12.4 | 1.67 0.26 | 2.27 0.63 | 35.0 ▲ 0.4 | 15.2 ▲ 7.8 |
| 合計 | 原数値 35,628 前年同月比 ▲ 5.0 | 8,026 ▲ 1.1 | 56,178 11.6 | 18,169 5.9 | 2,914 ▲ 4.6 | 2,759 ▲ 4.5 | 1.58 0.24 | 2.26 0.15 | 36.3 ▲ 1.3 | 15.2 ▲ 1.6 | |

| 項目 地域別 | | 月間有効 求職者数 | 新 規 求職者数 | 月間有効 求人数 | 新 規 求人数 | 就 職 件 数 | 充 足 数 | 有 効 求人倍率 | 新 規 求人倍率 | 就 職 率 | 充 足 率 |
|-----------|-------|--------------|-------------|-------------|------------|------------|--------|-------------|-------------|-------|-------|
| 県 央 | 前年同月比 | ▲ 3.4 | 2.9 | 13.9 | 17.1 | ▲ 1.5 | ▲ 2.3 | 0.24 | 0.27 | ▲ 1.8 | ▲ 3.5 |
| | 前月比 | ▲ 4.1 | ▲ 8.9 | ▲ 1.9 | ▲ 15.5 | ▲ 7.1 | ▲ 8.9 | 0.04 | ▲ 0.18 | 0.8 | 1.3 |
| 県 北 | 前年同月比 | ▲ 11.6 | ▲ 8.6 | 4.7 | 2.4 | ▲ 12.2 | ▲ 9.0 | 0.22 | 0.21 | ▲ 1.7 | ▲ 2.4 |
| | 前月比 | ▲ 5.9 | ▲ 9.5 | ▲ 0.6 | ▲ 12.3 | ▲ 10.0 | ▲ 7.5 | 0.07 | ▲ 0.07 | ▲ 0.3 | 1.0 |
| 県 南 | 前年同月比 | ▲ 6.5 | ▲ 2.6 | 10.5 | ▲ 2.7 | ▲ 2.8 | ▲ 0.4 | 0.25 | 0.00 | 0.0 | 0.3 |
| | 前月比 | ▲ 4.4 | ▲ 11.9 | ▲ 0.1 | ▲ 25.9 | ▲ 10.8 | ▲ 4.8 | 0.07 | ▲ 0.45 | 0.4 | 2.9 |
| 県 西 | 前年同月比 | 0.0 | 2.3 | 13.9 | 3.0 | ▲ 7.9 | ▲ 9.3 | 0.19 | 0.01 | ▲ 3.9 | ▲ 2.0 |
| | 前月比 | ▲ 1.8 | ▲ 9.9 | 0.5 | ▲ 11.0 | ▲ 8.1 | ▲ 9.1 | 0.04 | ▲ 0.03 | 0.8 | 0.3 |
| 鹿 行 | 前年同月比 | ▲ 3.8 | ▲ 3.8 | 13.5 | 32.6 | ▲ 4.9 | ▲ 12.4 | 0.26 | 0.63 | ▲ 0.4 | ▲ 7.8 |
| | 前月比 | ▲ 4.2 | ▲ 13.7 | ▲ 0.8 | 3.2 | ▲ 22.5 | ▲ 22.0 | 0.06 | 0.38 | ▲ 4.0 | ▲ 4.9 |
| 合計 | 前年同月比 | ▲ 5.0 | ▲ 1.1 | 11.6 | 5.9 | ▲ 4.6 | ▲ 4.5 | 0.24 | 0.15 | ▲ 1.3 | ▲ 1.6 |
| | 前月比 | ▲ 4.0 | ▲ 10.7 | ▲ 0.6 | ▲ 17.8 | ▲ 10.3 | ▲ 8.7 | 0.06 | ▲ 0.20 | 0.2 | 1.5 |

(注) ()は出張所。 ▲は減少を表す。 求人倍率は前年同月及び前月との差。

一般職業紹介状況一覧表(平成29年11月分)

＜ 茨 城 県 ＞

| ＜季節調整値＞ | | 11月 | 前月比(P) | 当県の位置 |
|---------|-----------|------|--------|--------|
| 1 | 有効求人倍率(倍) | 1.50 | 0.01 | 全国24番目 |
| 2 | 新規求人倍率(倍) | 1.99 | ▲ 0.40 | 全国35番目 |

| ＜新規＞ | | 11月 | 前月比(%・P) | 前年比(%・P) | 備考 |
|------|---------|--------|----------|----------|--------------|
| 3 | 新規求職(件) | 8,026 | ▲ 10.7 | ▲ 1.1 | 前年比14ヶ月連続の減少 |
| 4 | 新規求人(人) | 18,169 | ▲ 17.8 | 5.9 | 前年比13ヶ月連続の増加 |
| 5 | 求人倍率(倍) | 2.26 | ▲ 0.20 | 0.15 | |

| ＜有効＞ | | 11月 | 前月比(%・P) | 前年比(%・P) | 備考 |
|------|---------|--------|----------|----------|--------------|
| 6 | 有効求職(人) | 35,628 | ▲ 4.0 | ▲ 5.0 | 前年比52ヶ月連続の減少 |
| 7 | 有効求人(人) | 56,178 | ▲ 0.6 | 11.6 | 前年比25ヶ月連続で増加 |
| 8 | 求人倍率(倍) | 1.58 | 0.06 | 0.24 | |

| ＜雇用保険＞ | | 11月 | 前月比(%) | 前年比(%) | 備考 |
|--------|-------------|-------|--------|--------|--------------|
| 9 | 受給資格決定件数(件) | 1,907 | ▲ 11.3 | ▲ 2.1 | 前年比6ヶ月連続の減少 |
| 10 | 受給者実人員(人) | 7,401 | ▲ 5.2 | ▲ 5.5 | 前年比50ヶ月連続の減少 |

| ＜茨城県＞ | | 7～9月期 | 前年同期差(P) |
|-------|----------|-------|----------|
| 11 | 完全失業率(%) | 2.5 | ▲ 0.1 |

注:()は単位

| 産業別新規求人状況 | | | |
|----------------|--------|--------|--------|
| 主な産業 | 11月 | 前月比(%) | 前年比(%) |
| 全産業 | 18,169 | ▲ 17.8 | 5.9 |
| 建設業 | 1,498 | ▲ 7.0 | 26.6 |
| 製造業 | 2,433 | ▲ 15.8 | 4.7 |
| 情報通信業 | 336 | ▲ 23.6 | ▲ 18.2 |
| 運輸業、郵便業 | 1,027 | ▲ 20.8 | 11.8 |
| 卸売業、小売業 | 2,418 | ▲ 30.9 | ▲ 14.1 |
| 学術研究、専門技術サービス業 | 456 | ▲ 34.9 | 9.6 |
| 宿泊業、飲食サービス業 | 659 | ▲ 27.7 | ▲ 14.5 |
| 生活関連サービス業、娯楽業 | 818 | ▲ 13.5 | 0.4 |
| 教育、学習支援業 | 278 | 4.5 | 60.7 |
| 医療、福祉 | 4,095 | ▲ 14.9 | 10.6 |
| サービス業 | 3,096 | ▲ 13.0 | 29.2 |

＜ 全 国 ＞

| ＜季節調整値＞ | | 11月 | 前月比(P) |
|---------|-----------|------|--------|
| 12 | 有効求人倍率(倍) | 1.56 | 0.01 |
| 13 | 新規求人倍率(倍) | 2.37 | 0.01 |

| ＜新規＞ | | 11月 | 前月比(%・P) | 前年比(%・P) |
|------|---------|---------|----------|----------|
| 14 | 新規求職(件) | 366,217 | ▲ 10.7 | ▲ 4.1 |
| 15 | 新規求人(人) | 942,437 | ▲ 7.9 | 5.5 |
| 16 | 求人倍率(倍) | 2.57 | 0.07 | 0.23 |

| ＜有効＞ | | 11月 | 前月比(%・P) | 前年比(%・P) |
|------|---------|-----------|----------|----------|
| 17 | 有効求職(人) | 1,707,048 | ▲ 3.5 | ▲ 3.4 |
| 18 | 有効求人(人) | 2,786,973 | ▲ 0.5 | 6.8 |
| 19 | 求人倍率(倍) | 1.63 | 0.05 | 0.15 |

| ＜雇用保険＞ | | 11月 | 前月比(%) | 前年比(%) |
|--------|-------------|---------|--------|--------|
| 20 | 受給資格決定件数(件) | 95,457 | ▲ 18.3 | ▲ 4.3 |
| 21 | 受給者実人員(人) | 383,678 | ▲ 4.4 | ▲ 3.3 |

| ＜季節調整値＞ | | 11月 | 前月差 | 前年差 |
|---------|---------------------|-----|-------|------|
| 22 | 完全失業率(%) | 2.7 | ▲ 0.1 | - |
| 23 | 完全失業者数(万人) | 185 | ▲ 2 | - |
| 24 | 完全失業者数(万人) (原数値) | 178 | ▲ 3 | ▲ 19 |

| 産業別新規求人状況 | | | |
|----------------|---------|--------|--------|
| 主な産業 | 11月 | 前月比(%) | 前年比(%) |
| 全産業 | 942,437 | ▲ 7.9 | 5.5 |
| 建設業 | 69,460 | ▲ 9.3 | 9.1 |
| 製造業 | 94,784 | ▲ 10.4 | 9.3 |
| 情報通信業 | 26,597 | ▲ 8.3 | 4.3 |
| 運輸業、郵便業 | 55,171 | ▲ 10.0 | 12.7 |
| 卸売業、小売業 | 139,012 | ▲ 9.3 | 3.5 |
| 学術研究、専門技術サービス業 | 25,256 | ▲ 1.4 | 9.5 |
| 宿泊業、飲食サービス業 | 82,051 | ▲ 6.8 | ▲ 1.6 |
| 生活関連サービス業、娯楽業 | 39,847 | ▲ 0.6 | 9.3 |
| 教育、学習支援業 | 15,350 | ▲ 2.0 | 6.8 |
| 医療、福祉 | 207,888 | ▲ 7.6 | 6.1 |
| サービス業 | 127,591 | ▲ 10.9 | 2.2 |

(注)完全失業率・完全失業者数は総務省統計局「労働力調査」より。茨城県の完全失業率はモデル推計値。その他の全国の数値は厚生労働省「職業安定業務統計」・「雇用保険事業月報」より。

【別途資料2】季節調整済有効求人倍率(新規学卒者を除きパートタイムを含む)

| 西暦 | 和暦 | 1月 | 2月 | 3月 | 4月 | 5月 | 6月 | 7月 | 8月 | 9月 | 10月 | 11月 | 12月 | 年計 | 年度計 | 備 考 |
|------|-----|------|------|------|------|------|------|------|------|------|------|------|------|------|------|--------------------------|
| 1963 | S38 | 0.71 | 0.74 | 0.77 | 0.90 | 0.89 | 0.98 | 1.07 | 1.26 | 1.20 | 1.28 | 1.16 | 1.34 | 1.02 | 1.19 | オリンピック景気(S37年11月～39年10月) |
| 1964 | 39 | 1.27 | 1.51 | 1.45 | 1.46 | 1.52 | 1.55 | 1.52 | 1.41 | 1.28 | 1.33 | 1.47 | 1.54 | 1.44 | 1.43 | |
| 1965 | 40 | 1.46 | 1.37 | 1.27 | 1.11 | 1.17 | 1.10 | 1.04 | 0.93 | 0.96 | 0.93 | 0.83 | 0.80 | 1.08 | 0.95 | |
| 1966 | 41 | 0.85 | 0.83 | 0.93 | 0.99 | 1.00 | 1.03 | 1.15 | 1.28 | 1.36 | 1.43 | 1.39 | 1.43 | 1.14 | 1.32 | いざなぎ景気(S40年11月～45年7月) |
| 1967 | 42 | 1.52 | 1.64 | 1.67 | 1.76 | 1.75 | 1.88 | 1.98 | 1.84 | 1.70 | 1.80 | 1.79 | 1.95 | 1.77 | 1.84 | |
| 1968 | 43 | 1.84 | 1.91 | 1.91 | 1.71 | 1.85 | 1.80 | 1.90 | 1.93 | 1.85 | 1.83 | 1.72 | 1.83 | 1.84 | 1.84 | |
| 1969 | 44 | 1.86 | 1.86 | 1.97 | 2.18 | 2.12 | 2.26 | 2.35 | 2.32 | 2.38 | 2.45 | 2.46 | 2.73 | 2.24 | 2.37 | |
| 1970 | 45 | 2.57 | 2.44 | 2.17 | 2.24 | 2.41 | 2.55 | 2.04 | 1.97 | 2.14 | 2.19 | 2.15 | 2.08 | 2.24 | 2.11 | |
| 1971 | 46 | 1.91 | 1.86 | 1.89 | 1.81 | 1.79 | 1.71 | 1.74 | 1.60 | 1.41 | 1.45 | 1.37 | 1.28 | 1.63 | 1.49 | |
| 1972 | 47 | 1.28 | 1.34 | 1.35 | 1.45 | 1.46 | 1.49 | 1.51 | 1.67 | 1.88 | 2.03 | 2.24 | 2.51 | 1.66 | 2.08 | 列島改造景気(S47年1月～48年11月) |
| 1973 | 48 | 2.98 | 2.94 | 3.12 | 3.07 | 3.11 | 3.31 | 3.38 | 3.38 | 3.43 | 3.16 | 3.30 | 2.99 | 3.18 | 3.11 | 第1次オイルショック(S48年11月) |
| 1974 | 49 | 2.90 | 2.68 | 2.73 | 2.52 | 2.48 | 2.05 | 1.82 | 1.49 | 1.51 | 1.46 | 1.29 | 1.18 | 1.95 | 1.46 | |
| 1975 | 50 | 0.96 | 0.93 | 0.88 | 0.75 | 0.73 | 0.74 | 0.76 | 0.78 | 0.76 | 0.81 | 0.80 | 0.80 | 0.81 | 0.81 | |
| 1976 | 51 | 0.87 | 0.95 | 1.01 | 1.02 | 1.07 | 1.09 | 1.14 | 1.09 | 1.10 | 1.06 | 1.04 | 1.04 | 1.04 | 1.07 | |
| 1977 | 52 | 1.07 | 1.05 | 1.04 | 1.03 | 0.99 | 0.92 | 0.92 | 0.88 | 0.93 | 0.88 | 0.84 | 0.85 | 0.95 | 0.89 | |
| 1978 | 53 | 0.83 | 0.80 | 0.82 | 0.86 | 0.89 | 0.92 | 0.91 | 0.97 | 0.98 | 0.95 | 0.98 | 1.01 | 0.91 | 0.96 | |
| 1979 | 54 | 1.05 | 1.03 | 1.04 | 1.09 | 1.14 | 1.18 | 1.27 | 1.23 | 1.27 | 1.30 | 1.30 | 1.25 | 1.18 | 1.24 | |
| 1980 | 55 | 1.23 | 1.25 | 1.30 | 1.22 | 1.28 | 1.18 | 1.07 | 1.02 | 1.05 | 1.12 | 1.02 | 1.03 | 1.14 | 1.07 | 第2次オイルショック(S55年2月) |
| 1981 | 56 | 0.98 | 0.96 | 0.94 | 0.96 | 0.99 | 1.01 | 1.12 | 1.05 | 1.03 | 1.01 | 1.02 | 1.01 | 1.01 | 1.01 | |
| 1982 | 57 | 1.03 | 0.99 | 0.97 | 0.91 | 0.89 | 0.92 | 0.91 | 0.89 | 0.88 | 0.89 | 0.88 | 0.90 | 0.92 | 0.89 | |
| 1983 | 58 | 0.89 | 0.88 | 0.83 | 0.87 | 0.85 | 0.83 | 0.88 | 0.92 | 0.97 | 0.96 | 0.97 | 0.97 | 0.90 | 0.94 | 半導体景気(S58年3月～60年6月) |
| 1984 | 59 | 0.98 | 1.02 | 1.05 | 1.06 | 1.06 | 1.05 | 1.06 | 1.08 | 1.11 | 1.10 | 1.06 | 1.10 | 1.06 | 1.09 | |
| 1985 | 60 | 1.14 | 1.17 | 1.13 | 1.14 | 1.14 | 1.15 | 1.05 | 1.06 | 1.04 | 1.04 | 1.00 | 0.98 | 1.09 | 1.03 | 円高不況(S60年7月～61年11月) |
| 1986 | 61 | 0.96 | 0.94 | 0.91 | 0.91 | 0.85 | 0.82 | 0.80 | 0.83 | 0.84 | 0.84 | 0.85 | 0.88 | 0.87 | 0.86 | プラザ合意(S60年9月) |
| 1987 | 62 | 0.89 | 0.91 | 0.93 | 0.90 | 0.92 | 0.95 | 1.02 | 1.07 | 1.11 | 1.20 | 1.21 | 1.27 | 1.03 | 1.13 | バブル景気(S61年12月～H3年2月) |
| 1988 | 63 | 1.31 | 1.31 | 1.35 | 1.44 | 1.52 | 1.57 | 1.57 | 1.54 | 1.58 | 1.61 | 1.62 | 1.60 | 1.50 | 1.58 | |
| 1989 | H元 | 1.63 | 1.64 | 1.66 | 1.70 | 1.77 | 1.77 | 1.78 | 1.86 | 1.80 | 1.83 | 1.89 | 1.93 | 1.77 | 1.86 | |
| 1990 | 2 | 1.96 | 2.05 | 2.05 | 2.09 | 2.09 | 2.15 | 2.19 | 2.17 | 2.14 | 2.15 | 2.21 | 2.20 | 2.12 | 2.16 | |
| 1991 | 3 | 2.21 | 2.19 | 2.20 | 2.20 | 2.17 | 2.22 | 2.17 | 2.12 | 2.00 | 2.00 | 1.94 | 1.95 | 2.11 | 2.00 | バブル崩壊(H3年2月) |
| 1992 | 4 | 1.87 | 1.76 | 1.70 | 1.62 | 1.59 | 1.53 | 1.48 | 1.45 | 1.40 | 1.37 | 1.31 | 1.25 | 1.52 | 1.36 | |
| 1993 | 5 | 1.20 | 1.14 | 1.10 | 1.04 | 1.00 | 0.95 | 0.93 | 0.87 | 0.85 | 0.81 | 0.78 | 0.75 | 0.94 | 0.84 | 第1次平成不況(H5年10月) |
| 1994 | 6 | 0.74 | 0.72 | 0.74 | 0.74 | 0.74 | 0.72 | 0.71 | 0.72 | 0.72 | 0.69 | 0.66 | 0.65 | 0.71 | 0.70 | |
| 1995 | 7 | 0.68 | 0.69 | 0.72 | 0.70 | 0.69 | 0.68 | 0.66 | 0.67 | 0.68 | 0.70 | 0.69 | 0.74 | 0.69 | 0.70 | 阪神淡路大震災(H7年1月) |
| 1996 | 8 | 0.72 | 0.72 | 0.71 | 0.72 | 0.73 | 0.73 | 0.74 | 0.75 | 0.76 | 0.79 | 0.81 | 0.80 | 0.75 | 0.78 | |
| 1997 | 9 | 0.82 | 0.83 | 0.84 | 0.82 | 0.81 | 0.87 | 0.85 | 0.83 | 0.80 | 0.80 | 0.78 | 0.75 | 0.82 | 0.78 | 震災景気、さざ波景気(H9年5月) |
| 1998 | 10 | 0.71 | 0.68 | 0.67 | 0.67 | 0.65 | 0.64 | 0.62 | 0.61 | 0.60 | 0.58 | 0.57 | 0.57 | 0.63 | 0.60 | |
| 1999 | 11 | 0.56 | 0.54 | 0.55 | 0.52 | 0.52 | 0.51 | 0.53 | 0.53 | 0.53 | 0.53 | 0.54 | 0.56 | 0.53 | 0.54 | 第2次平成不況、デフレ不況(H11年1月) |
| 2000 | 12 | 0.56 | 0.58 | 0.59 | 0.61 | 0.62 | 0.64 | 0.64 | 0.67 | 0.70 | 0.72 | 0.72 | 0.73 | 0.65 | 0.68 | IT景気(H12年11月) |
| 2001 | 13 | 0.72 | 0.72 | 0.70 | 0.69 | 0.68 | 0.67 | 0.66 | 0.63 | 0.59 | 0.56 | 0.52 | 0.51 | 0.63 | 0.58 | |
| 2002 | 14 | 0.50 | 0.50 | 0.52 | 0.51 | 0.51 | 0.51 | 0.51 | 0.51 | 0.51 | 0.52 | 0.53 | 0.54 | 0.52 | 0.52 | 第3次平成不況、IT不況(H14年1月) |
| 2003 | 15 | 0.55 | 0.55 | 0.54 | 0.56 | 0.56 | 0.58 | 0.59 | 0.61 | 0.63 | 0.65 | 0.67 | 0.70 | 0.60 | 0.64 | |
| 2004 | 16 | 0.71 | 0.72 | 0.72 | 0.72 | 0.71 | 0.74 | 0.76 | 0.81 | 0.83 | 0.85 | 0.87 | 0.87 | 0.77 | 0.81 | |
| 2005 | 17 | 0.86 | 0.87 | 0.89 | 0.91 | 0.88 | 0.86 | 0.86 | 0.86 | 0.85 | 0.87 | 0.85 | 0.87 | 0.87 | 0.88 | |
| 2006 | 18 | 0.90 | 0.90 | 0.92 | 0.91 | 0.91 | 0.93 | 0.94 | 0.94 | 0.95 | 0.95 | 0.97 | 0.99 | 0.94 | 0.96 | |
| 2007 | 19 | 0.99 | 0.99 | 0.99 | 1.03 | 1.04 | 1.03 | 1.00 | 0.98 | 0.98 | 0.92 | 0.93 | 0.92 | 0.98 | 0.97 | |
| 2008 | 20 | 0.93 | 0.92 | 0.94 | 0.95 | 0.96 | 0.92 | 0.91 | 0.88 | 0.84 | 0.79 | 0.75 | 0.71 | 0.87 | 0.76 | いざなぎ景気(H20年2月) |
| 2009 | 21 | 0.61 | 0.54 | 0.49 | 0.46 | 0.43 | 0.40 | 0.39 | 0.38 | 0.38 | 0.39 | 0.38 | 0.38 | 0.43 | 0.40 | サブプライム不況(H21年3月) |
| 2010 | 22 | 0.40 | 0.41 | 0.44 | 0.44 | 0.45 | 0.47 | 0.48 | 0.50 | 0.52 | 0.53 | 0.55 | 0.56 | 0.48 | 0.52 | |
| 2011 | 23 | 0.58 | 0.60 | 0.60 | 0.61 | 0.61 | 0.62 | 0.64 | 0.67 | 0.68 | 0.72 | 0.74 | 0.74 | 0.65 | 0.69 | 東日本大震災(H23年3月) |
| 2012 | 24 | 0.74 | 0.76 | 0.77 | 0.80 | 0.82 | 0.82 | 0.82 | 0.81 | 0.81 | 0.79 | 0.79 | 0.78 | 0.79 | 0.80 | |
| 2013 | 25 | 0.78 | 0.79 | 0.79 | 0.77 | 0.77 | 0.79 | 0.80 | 0.83 | 0.84 | 0.87 | 0.90 | 0.93 | 0.82 | 0.87 | |
| 2014 | 26 | 0.95 | 0.97 | 1.01 | 1.04 | 1.06 | 1.06 | 1.05 | 1.07 | 1.08 | 1.08 | 1.10 | 1.12 | 1.05 | 1.08 | |
| 2015 | 27 | 1.09 | 1.09 | 1.10 | 1.12 | 1.12 | 1.13 | 1.14 | 1.16 | 1.15 | 1.16 | 1.16 | 1.17 | 1.13 | 1.16 | |
| 2016 | 28 | 1.20 | 1.19 | 1.19 | 1.21 | 1.24 | 1.27 | 1.26 | 1.26 | 1.26 | 1.27 | 1.28 | 1.30 | 1.24 | 1.28 | 熊本地震(H28年4月) |
| 2017 | 29 | 1.33 | 1.34 | 1.36 | 1.43 | 1.46 | 1.47 | 1.48 | 1.48 | 1.48 | 1.49 | 1.50 | | | | |

(注1) 季節調整法はセンサス局法Ⅱ(X-12-ARIMA)による。なお、平成28年12月以前の数値は、平成29年1月分公表時に新季節指数により改訂されている。

(注2) 平成29年1月分公表時に新季節指数により改訂となった有効求人倍率は下線で示している。

平成29年11月分 都道府県別有効求人倍率(季節調整値)

| 都道府県 | 有効求人倍率 | 対前月差 |
|------|--------|-------|
| 全国 | 1.56 | 0.01 |
| 北海道 | 1.16 | 0.02 |
| 青森 | 1.27 | 0.02 |
| 岩手 | 1.44 | 0.04 |
| 宮城 | 1.65 | 0.02 |
| 秋田 | 1.44 | 0.05 |
| 山形 | 1.66 | 0.06 |
| 福島 | 1.43 | -0.03 |
| 茨城 | 1.50 | 0.01 |
| 栃木 | 1.34 | -0.04 |
| 群馬 | 1.61 | -0.01 |
| 埼玉 | 1.30 | 0.01 |
| 千葉 | 1.28 | -0.01 |
| 東京 | 2.12 | 0.02 |
| 神奈川 | 1.19 | -0.02 |
| 新潟 | 1.56 | 0.02 |
| 富山 | 1.80 | -0.03 |
| 石川 | 1.85 | 0.01 |
| 福井 | 2.01 | 0.03 |
| 山梨 | 1.43 | 0.03 |
| 長野 | 1.72 | 0.03 |
| 岐阜 | 1.81 | 0.02 |
| 静岡 | 1.59 | 0.01 |
| 愛知 | 1.86 | 0.00 |
| 三重 | 1.69 | 0.01 |
| 滋賀 | 1.38 | 0.05 |
| 京都 | 1.49 | -0.02 |
| 大阪 | 1.68 | 0.03 |
| 兵庫 | 1.32 | 0.01 |
| 奈良 | 1.38 | 0.00 |
| 和歌山 | 1.29 | 0.02 |
| 鳥取 | 1.66 | 0.01 |
| 島根 | 1.63 | 0.01 |
| 岡山 | 1.84 | 0.01 |
| 広島 | 1.91 | 0.03 |
| 山口 | 1.51 | 0.00 |
| 徳島 | 1.45 | 0.00 |
| 香川 | 1.74 | -0.02 |
| 愛媛 | 1.55 | -0.04 |
| 高知 | 1.26 | 0.05 |
| 福岡 | 1.60 | 0.04 |
| 佐賀 | 1.25 | 0.00 |
| 長崎 | 1.24 | 0.00 |
| 熊本 | 1.64 | 0.03 |
| 大分 | 1.43 | -0.01 |
| 宮崎 | 1.43 | 0.03 |
| 鹿児島 | 1.25 | 0.03 |
| 沖縄 | 1.14 | 0.00 |

| 順位 | 都道府県 | 有効求人倍率 |
|----|------|--------|
| 1 | 東京 | 2.12 |
| 2 | 福井 | 2.01 |
| 3 | 広島 | 1.91 |
| 4 | 愛知 | 1.86 |
| 5 | 石川 | 1.85 |
| 6 | 岡山 | 1.84 |
| 7 | 岐阜 | 1.81 |
| 8 | 富山 | 1.80 |
| 9 | 香川 | 1.74 |
| 10 | 長野 | 1.72 |
| 11 | 三重 | 1.69 |
| 12 | 大阪 | 1.68 |
| 13 | 山形 | 1.66 |
| | 鳥取 | 1.66 |
| 15 | 宮城 | 1.65 |
| 16 | 熊本 | 1.64 |
| 17 | 島根 | 1.63 |
| 18 | 群馬 | 1.61 |
| 19 | 福岡 | 1.60 |
| 20 | 静岡 | 1.59 |
| 21 | 新潟 | 1.56 |
| 22 | 愛媛 | 1.55 |
| 23 | 山口 | 1.51 |
| 24 | 茨城 | 1.50 |
| 25 | 京都 | 1.49 |
| 26 | 徳島 | 1.45 |
| 27 | 岩手 | 1.44 |
| | 秋田 | 1.44 |
| 29 | 福島 | 1.43 |
| | 山梨 | 1.43 |
| | 大分 | 1.43 |
| | 宮崎 | 1.43 |
| 33 | 滋賀 | 1.38 |
| | 奈良 | 1.38 |
| 35 | 栃木 | 1.34 |
| 36 | 兵庫 | 1.32 |
| 37 | 埼玉 | 1.30 |
| 38 | 和歌山 | 1.29 |
| 39 | 千葉 | 1.28 |
| 40 | 青森 | 1.27 |
| 41 | 高知 | 1.26 |
| 42 | 佐賀 | 1.25 |
| | 鹿児島 | 1.25 |
| 44 | 長崎 | 1.24 |
| 45 | 神奈川 | 1.19 |
| 46 | 北海道 | 1.16 |
| 47 | 沖縄 | 1.14 |

| 地域別 | 有効求人倍率 | 対前月差 |
|--------|--------|-------|
| 北海道 | 1.16 | 0.02 |
| 東北 | 1.49 | 0.02 |
| 南関東 | 1.62 | 0.01 |
| 北関東・甲信 | 1.53 | 0.01 |
| 北陸 | 1.73 | 0.01 |
| 東海 | 1.76 | 0.01 |
| 近畿 | 1.51 | 0.02 |
| 中国 | 1.77 | 0.02 |
| 四国 | 1.52 | -0.01 |
| 九州 | 1.42 | 0.02 |

ハローワークのマッチング機能に関する業務の評価・改善の取組について(平成29年11月分)
(平成29年度主要指標実績(月別)及び目標値(年度計))

| (1) 就職件数(常用) | | | | | | | | | | | | | | (件) | | |
|--------------|-------|-------|-------|-------|-------|-------|-------|-------|-----|-------|----|----|-------------|----------|------------|--|
| ハローワーク名 | 29年4月 | 5月 | 6月 | 7月 | 8月 | 9月 | 10月 | 11月 | 12月 | 30年1月 | 2月 | 3月 | 11月までの実績(①) | 年度目標値(②) | 参考(①/②(%)) | |
| 局計 | 3,325 | 3,134 | 3,138 | 2,708 | 2,574 | 3,069 | 3,026 | 2,683 | 0 | 0 | 0 | 0 | 23,657 | 35,689 | 66.3% | |
| 水戸 | 801 | 779 | 755 | 641 | 602 | 753 | 722 | 664 | | | | | 5,717 | 8,800 | 65.0% | |
| 日立 | 225 | 198 | 203 | 184 | 184 | 182 | 204 | 171 | | | | | 1,551 | 2,280 | 68.0% | |
| 筑西 | 373 | 358 | 350 | 284 | 264 | 347 | 283 | 283 | | | | | 2,542 | 3,774 | 67.4% | |
| 土浦 | 414 | 386 | 355 | 361 | 341 | 399 | 377 | 336 | | | | | 2,969 | 4,800 | 61.9% | |
| 古河 | 223 | 213 | 211 | 189 | 181 | 206 | 201 | 169 | | | | | 1,593 | 2,560 | 62.2% | |
| 常総 | 196 | 204 | 175 | 165 | 158 | 166 | 201 | 174 | | | | | 1,439 | 2,254 | 63.8% | |
| 石岡 | 203 | 176 | 167 | 152 | 145 | 177 | 179 | 151 | | | | | 1,350 | 1,850 | 73.0% | |
| 常陸大宮 | 186 | 163 | 182 | 148 | 142 | 176 | 172 | 141 | | | | | 1,310 | 1,825 | 71.8% | |
| 龍ヶ崎 | 289 | 285 | 306 | 267 | 241 | 306 | 267 | 255 | | | | | 2,216 | 3,331 | 66.5% | |
| 高萩 | 132 | 129 | 143 | 118 | 117 | 128 | 133 | 120 | | | | | 1,020 | 1,350 | 75.6% | |
| 常陸鹿嶋 | 283 | 243 | 291 | 199 | 199 | 229 | 287 | 219 | | | | | 1,950 | 2,865 | 68.1% | |

※就職件数とは、ハローワークの職業紹介により常用就職した件数。

| (2) 求人充足件数(常用) | | | | | | | | | | | | | | (件) | | |
|----------------|-------|-------|-------|-------|-------|-------|-------|-------|-----|-------|----|----|-------------|----------|------------|--|
| ハローワーク名 | 29年4月 | 5月 | 6月 | 7月 | 8月 | 9月 | 10月 | 11月 | 12月 | 30年1月 | 2月 | 3月 | 11月までの実績(①) | 年度目標値(②) | 参考(①/②(%)) | |
| 局計 | 3,164 | 2,928 | 2,974 | 2,537 | 2,367 | 2,904 | 2,818 | 2,554 | 0 | 0 | 0 | 0 | 22,246 | 33,532 | 66.3% | |
| 水戸 | 840 | 807 | 810 | 667 | 657 | 755 | 775 | 680 | | | | | 5,991 | 9,300 | 64.4% | |
| 日立 | 206 | 189 | 196 | 178 | 171 | 206 | 191 | 180 | | | | | 1,517 | 2,160 | 70.2% | |
| 筑西 | 357 | 334 | 335 | 269 | 234 | 321 | 276 | 270 | | | | | 2,396 | 3,600 | 66.6% | |
| 土浦 | 483 | 435 | 395 | 405 | 384 | 428 | 406 | 405 | | | | | 3,341 | 5,200 | 64.3% | |
| 古河 | 203 | 198 | 190 | 155 | 138 | 187 | 168 | 140 | | | | | 1,379 | 2,160 | 63.8% | |
| 常総 | 174 | 153 | 162 | 135 | 121 | 131 | 183 | 157 | | | | | 1,216 | 2,100 | 57.9% | |
| 石岡 | 157 | 146 | 156 | 129 | 105 | 157 | 132 | 119 | | | | | 1,101 | 1,450 | 75.9% | |
| 常陸大宮 | 135 | 99 | 111 | 97 | 86 | 123 | 115 | 102 | | | | | 868 | 1,200 | 72.3% | |
| 龍ヶ崎 | 207 | 195 | 222 | 189 | 174 | 243 | 184 | 191 | | | | | 1,605 | 2,332 | 68.8% | |
| 高萩 | 117 | 117 | 117 | 97 | 89 | 102 | 103 | 89 | | | | | 831 | 1,100 | 75.5% | |
| 常陸鹿嶋 | 285 | 255 | 280 | 216 | 208 | 251 | 285 | 221 | | | | | 2,001 | 2,930 | 68.3% | |

※求人充足件数とは、ハローワークの常用求人の充足件数。

| (3) 雇用保険受給者の早期再就職件数 | | | | | | | | | | | | | | (件) | | |
|---------------------|-------|-------|-------|-----|-----|-----|-----|-----|-----|-------|----|----|-------------|----------|------------|--|
| ハローワーク名 | 29年4月 | 5月 | 6月 | 7月 | 8月 | 9月 | 10月 | 11月 | 12月 | 30年1月 | 2月 | 3月 | 10月までの実績(①) | 年度目標値(②) | 参考(①/②(%)) | |
| 局計 | 675 | 1,111 | 1,077 | 879 | 881 | 716 | 872 | 0 | 0 | 0 | 0 | 0 | 6,211 | 10,061 | 61.7% | |
| 水戸 | 147 | 253 | 237 | 162 | 188 | 155 | 183 | | | | | | 1,325 | 2,291 | 57.8% | |
| 日立 | 36 | 46 | 50 | 33 | 61 | 34 | 56 | | | | | | 316 | 530 | 59.6% | |
| 筑西 | 67 | 126 | 108 | 100 | 83 | 72 | 99 | | | | | | 655 | 950 | 68.9% | |
| 土浦 | 109 | 157 | 175 | 116 | 127 | 86 | 153 | | | | | | 923 | 1,475 | 62.6% | |
| 古河 | 48 | 78 | 69 | 58 | 57 | 56 | 45 | | | | | | 411 | 770 | 53.4% | |
| 常総 | 33 | 67 | 62 | 87 | 63 | 50 | 63 | | | | | | 425 | 800 | 53.1% | |
| 石岡 | 23 | 61 | 66 | 47 | 44 | 46 | 44 | | | | | | 331 | 425 | 77.9% | |
| 常陸大宮 | 23 | 34 | 53 | 39 | 44 | 27 | 34 | | | | | | 254 | 345 | 73.6% | |
| 龍ヶ崎 | 102 | 152 | 137 | 109 | 114 | 102 | 98 | | | | | | 814 | 1,285 | 63.3% | |
| 高萩 | 25 | 39 | 36 | 26 | 23 | 30 | 36 | | | | | | 215 | 315 | 68.3% | |
| 常陸鹿嶋 | 62 | 98 | 84 | 102 | 77 | 58 | 61 | | | | | | 542 | 875 | 61.9% | |

※雇用保険受給者の早期再就職件数とは、基本手当の支給残日数を所定給付日数の3分の2以上残して早期に再就職する件数(集計システムの都合上、他の2指標より1か月遅れての公表となります)。